



فرم شناسنامه خدمت دستگاه اجرایی

۱- عنوان خدمت: جمع آوری یا ادغام انشعاب آب		۲- شناسه خدمت: ۱۵۰۳۱۴۵۳۱۱۲		
۳- ارائه دهنده خدمت	نام دستگاه اجرایی: شرکت آب و فاضلاب شهری اهواز			
	نام دستگاه مادر: شرکت مهندسی آب و فاضلاب کشور			
۴- مشخصات خدمت	شرح خدمت این فرآیند برای ارائه جمع آوری یا ادغام انشعاب آب با رعایت مفاد بند ۴۱-۴ و ۶۲-۴ آیین نامه عملیاتی و شرایط عمومی تعرفه های آب و فاضلاب صورت می پذیرد.			
	نوع خدمت	<input checked="" type="checkbox"/> خدمت به شهروندان (G2C) <input type="checkbox"/> خدمت به کسب و کار (G2B) <input type="checkbox"/> خدمت به دیگر دستگاه های دولتی (G2G)		
	ماهیت خدمت	<input checked="" type="checkbox"/> تصدی گری <input type="checkbox"/> حاکمیتی		
	سطح خدمت	<input type="checkbox"/> ملی <input type="checkbox"/> منطقه ای <input type="checkbox"/> استانی <input checked="" type="checkbox"/> شهری <input type="checkbox"/> روستایی		
	رویداد مرتبط با:	<input type="checkbox"/> تولد <input type="checkbox"/> آموزش <input type="checkbox"/> سلامت <input type="checkbox"/> مالیات و کسب و کار <input type="checkbox"/> ثابت مالکیت <input checked="" type="checkbox"/> تاسیسات شهری <input type="checkbox"/> بیمه <input type="checkbox"/> ازدواج <input type="checkbox"/> مدارک و گواهینامه ها <input type="checkbox"/> وفات <input type="checkbox"/> سایر <input type="checkbox"/> بازنشستگی <input type="checkbox"/> ی		
	نحوه آغاز خدمت	<input checked="" type="checkbox"/> تقاضای گیرنده خدمت <input type="checkbox"/> فرارسیدن زمانی مشخص <input type="checkbox"/> رخداد رویدادی مشخص <input checked="" type="checkbox"/> تشخیص دستگاه <input type="checkbox"/> سایر: ...		
	مدارک لازم برای انجام خدمت	مدارک مثبت شناسایی مدارک مثبت مالکیت مجوزهای لازم از دستگاه های مرتبط شماره اشتراک / پرونده ملک مورد تقاضا		
	قوانین و مقررات بالادستی	آیین نامه عملیاتی و شرایط عمومی تعرفه های آب و فاضلاب تعرفه ها و دستورالعمل های ابلاغی		
	۵- جزئیات خدمت	متوسط ۲۶۶۸ خدمت در سال حداکثر یک روز		
		آمار تعداد خدمت گیرندگان	متوسط مدت زمان ارائه خدمت:	
تواتر		<input type="checkbox"/> یکبار برای همیشه (بنا به ضرورت) بار در: <input type="checkbox"/> ماه <input type="checkbox"/> فصل <input type="checkbox"/> سال		
تعداد بار مراجعه حضوری		یکبار		
هزینه ارائه خدمت (ریال)		مبلغ (مبالغ) بر اساس تعرفه های ابلاغی شماره حساب (های) بانکی ۲۱۷۵۱۶۲۲۱۶۰۰۸ پرداخت بصورت الکترونیک <input checked="" type="checkbox"/>		
۶- نحوه دسترسی به خدمت	آدرس دقیق و مستقیم خدمت در وبگاه در صورت الکترونیکی بودن همه یا بخشی از آن https://www.aww.co.ir			
	نام سامانه مربوط به خدمت در صورت الکترونیکی بودن همه یا بخشی از آن:	https://www.pay.aww.co.ir میز خدمت الکترونیکی		
	مراحل خدمت	نوع ارائه	رسانه ارتباطی خدمت	

		<input checked="" type="checkbox"/> الکترونیکی <input type="checkbox"/> غیر الکترونیکی		<input checked="" type="checkbox"/> اینترنتی (مانند وبگاه دستگاه) <input type="checkbox"/> تلفن همراه (برنامه کاربردی) <input type="checkbox"/> پست الکترونیک <input type="checkbox"/> ارسال پستی <input checked="" type="checkbox"/> تلفن گویا یا مرکز تماس <input checked="" type="checkbox"/> پیام کوتاه <input type="checkbox"/> سایر (با ذکر نحوه دسترسی)		در مرحله اطلاع رسانی خدمت	
		<input type="checkbox"/> غیر الکترونیکی		جهت احراز اصالت فرد <input type="checkbox"/> <input type="checkbox"/> <input type="checkbox"/> <input type="checkbox"/> جهت احراز اصالت مدرک <input type="checkbox"/> <input type="checkbox"/> <input type="checkbox"/> <input type="checkbox"/> نبود زیرساخت ارتباطی مناسب <input type="checkbox"/> <input type="checkbox"/> <input type="checkbox"/> <input type="checkbox"/> سایر: <input type="checkbox"/> <input type="checkbox"/> <input type="checkbox"/> <input type="checkbox"/>		مراجعه به دستگاه: <input type="checkbox"/> ملی <input type="checkbox"/> استانی <input type="checkbox"/> شهرستانی	
		<input checked="" type="checkbox"/> الکترونیکی <input type="checkbox"/> غیر الکترونیکی		<input checked="" type="checkbox"/> اینترنتی (مانند وبگاه دستگاه) <input type="checkbox"/> تلفن همراه (برنامه کاربردی) <input type="checkbox"/> پست الکترونیک <input type="checkbox"/> ارسال پستی <input checked="" type="checkbox"/> تلفن گویا یا مرکز تماس <input type="checkbox"/> پیام کوتاه <input checked="" type="checkbox"/> دفاتر پیشخوان شماره قرارداد و اگذاری خدمات به دفاتر پیشخوان: <input checked="" type="checkbox"/> عناوین مشابه دفاتر پیشخوان <input type="checkbox"/> سایر (با ذکر نحوه دسترسی)		در مرحله درخواست خدمت	
		<input type="checkbox"/> غیر الکترونیکی		جهت احراز اصالت فرد <input type="checkbox"/> <input type="checkbox"/> <input type="checkbox"/> <input type="checkbox"/> جهت احراز اصالت مدرک <input type="checkbox"/> <input type="checkbox"/> <input type="checkbox"/> <input type="checkbox"/> نبود زیرساخت ارتباطی مناسب <input type="checkbox"/> <input type="checkbox"/> <input type="checkbox"/> <input type="checkbox"/> سایر: تحویل مجوزها لازم از دستگاههای مرتبط <input type="checkbox"/> <input type="checkbox"/> <input type="checkbox"/> <input type="checkbox"/>		مراجعه به دستگاه: <input type="checkbox"/> ملی <input type="checkbox"/> استانی <input type="checkbox"/> شهرستانی	
		<input checked="" type="checkbox"/> الکترونیکی <input type="checkbox"/> غیر الکترونیکی		<input checked="" type="checkbox"/> اینترنتی (مانند درگاه دستگاه) <input checked="" type="checkbox"/> اینترنتی (مانند اینترانت داخلی دستگاه یا ERP) <input type="checkbox"/> پست الکترونیک <input type="checkbox"/> سایر (با ذکر نحوه دسترسی)		مرحله تولید خدمت (فرایند داخل دستگاه یا ارتباط با دیگر دستگاه ها)	
		<input checked="" type="checkbox"/> الکترونیکی <input type="checkbox"/> غیر الکترونیکی		<input checked="" type="checkbox"/> اینترنتی (مانند وبگاه دستگاه) <input type="checkbox"/> تلفن همراه (برنامه کاربردی) <input type="checkbox"/> پست الکترونیک <input type="checkbox"/> ارسال پستی <input checked="" type="checkbox"/> تلفن گویا یا مرکز تماس <input checked="" type="checkbox"/> پیام کوتاه <input checked="" type="checkbox"/> دفاتر پیشخوان شماره قرارداد و اگذاری خدمات به دفاتر پیشخوان: <input checked="" type="checkbox"/> عناوین مشابه دفاتر پیشخوان <input type="checkbox"/> سایر (با ذکر نحوه دسترسی)		در مرحله ارائه خدمت	
		<input type="checkbox"/> غیر الکترونیکی		جهت احراز اصالت فرد <input type="checkbox"/> <input type="checkbox"/> <input type="checkbox"/> <input type="checkbox"/> جهت احراز اصالت مدرک <input type="checkbox"/> <input type="checkbox"/> <input type="checkbox"/> <input type="checkbox"/> نبود زیرساخت ارتباطی مناسب <input type="checkbox"/> <input type="checkbox"/> <input type="checkbox"/> <input type="checkbox"/> سایر: <input type="checkbox"/> <input type="checkbox"/> <input type="checkbox"/> <input type="checkbox"/>		مراجعه به دستگاه: <input type="checkbox"/> ملی <input type="checkbox"/> استانی <input type="checkbox"/> شهرستانی	
نام سامانه های دیگر		فیلدهای مورد تبادل		استعلام الکترونیکی استعلام غیر الکترونیکی		۷- ارتباط خدمت با سایر سامانه ها (ناگهانی اطلاعاتی) در دستگاه	
نام دستگاه دیگر		مبلغ (در صورت پرداخت هزینه)		اگر استعلام غیر الکترونیکی است، استعلام توسط:		۸- ارتباط خدمت با سایر دستگاههای دیگر	
نام سامانه های دستگاه دیگر		فیلدهای مورد تبادل		استعلام الکترونیکی استعلام غیر الکترونیکی		۹- ثبت درخواست از طریق درگاههای موجود (پرتال، دفاتر پیشخوان، سامانه های تلفنی و ...)، تخصیص کد پیگیری/ا کارتابل	

۲- صدور معرفی نامه به ارگانهای مرتبط جهت اخذ مجوزهای لازم
۳- صدور صورتحساب هزینه ها و دریافت یا پرداخت مابه التفاوت
۴- اجرای عملیات جمع آوری یا ادغام انشعاب آب
۵- اطلاع رسانی به درخواست کننده در تمامی مراحل واگذاری انشعاب از طریق سامانه الکترونیکی شامل: (پرتال ، پیام کوتاه ، ایمیل، تلفن گویا)

۱۰- نمودار ارتباطی فرایندهای خدمت

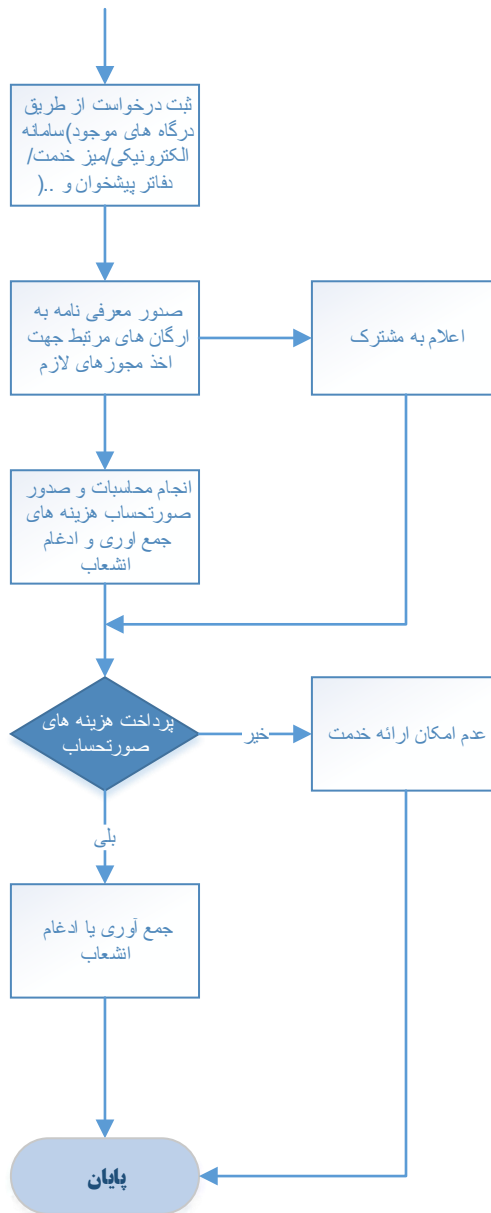

واحد مربوط : دفتر فناوری اطلاعات	پست الکترونیک : itahvaz@aww.co.ir	تلفن : +۶۱۳۴۴۴۵۰۵۹۹	نام و نام خانوادگی تکمیل کننده فرم : فاطمه کاووسی قافی
--------------------------------------------	---------------------------------------------	-------------------------------	-----------------------------------------------------------