



## فرم شناسنامه خدمت دستگاه اجرایی

۱- عنوان خدمت: <b>تغییر ظرفیت قراردادی انشعاب آب</b>		۲- شناسه خدمت: <b>۱۵۰۳۱۴۵۳۱۰۴</b>	
۳- ارائه دهنده خدمت	نام دستگاه اجرایی: <b>شرکت آب و فاضلاب شهری اهواز</b>		
	نام دستگاه مادر: <b>شرکت مهندسی آب و فاضلاب کشور</b>		
۴- مشخصات خدمت	شرح خدمت این فرآیند برای ارائه خدمت افزایش یا کاهش ظرفیت قراردادی املاک غیر مسکونی بر اساس مدارک ارائه شده با رعایت مفاد بند ۵۸-۴ و ۵۹-۴ آیین نامه عملیاتی و شرایط عمومی تعرفه های آب و فاضلاب صورت می پذیرد.		
	نوع خدمت	<input checked="" type="checkbox"/> خدمت به شهروندان (G2C) <input type="checkbox"/> خدمت به کسب و کار (G2B) <input type="checkbox"/> خدمت به دیگر دستگاه های دولتی (G2G)	
	ماهیت خدمت	<input type="checkbox"/> حاکمیتی <input checked="" type="checkbox"/> تصدی گری	
	سطح خدمت	<input type="checkbox"/> ملی <input type="checkbox"/> منطقه ای <input type="checkbox"/> استانی <input checked="" type="checkbox"/> شهری <input type="checkbox"/> روستایی	
	رویداد مرتبط با:	<input type="checkbox"/> تولد <input type="checkbox"/> آموزش <input type="checkbox"/> سلامت <input type="checkbox"/> مالیات <input type="checkbox"/> کسب و کار <input type="checkbox"/> تامین اجتماعی <input type="checkbox"/> ثبت مالکیت	
	نحوه آغاز خدمت	<input checked="" type="checkbox"/> تقاضای گیرنده خدمت <input type="checkbox"/> فرارسیدن زمانی مشخص <input type="checkbox"/> رخداد رویدادی مشخص	
		<input checked="" type="checkbox"/> تشخیص دستگاه <input type="checkbox"/> سایر: ...	
	مدارک لازم برای انجام خدمت	<b>شماره اشتراک/پرونده ملک مورد تقاضا</b> <b>تصویر سند مالکیت یا بنچاق معتبر ، پروانه ساختمانی یا پایان کار</b>	
	قوانین و مقررات بالادستی	<b>آیین نامه عملیاتی و شرایط عمومی تعرفه های آب و فاضلاب</b> <b>تعرفه ها و دستورالعمل های ابلاغی</b>	
	۵- جزئیات خدمت	آمار تعداد خدمت گیرندگان	متوسط ۱۰۰ خدمت در سال
متوسط مدت زمان ارائه خدمت:		۲ روز	
تواتر		<input type="checkbox"/> یکبار برای همیشه ( بنا به ضرورت) ... بار در: <input type="checkbox"/> ماه <input type="checkbox"/> فصل <input type="checkbox"/> سال	
تعداد بار مراجعه حضوری		<b>یکبار</b>	
هزینه ارائه خدمت (ریال) به خدمت گیرندگان		مبلغ (مبالغ)	شماره حساب (های) بانکی
۶- نحوه دسترسی به خدمت	آدرس دقیق و مستقیم خدمت در وبگاه در صورت الکترونیکی بودن همه یا بخشی از آن <b>https://www.aww.co.ir</b> <b>میز خدمت الکترونیکی</b>		
	نام سامانه مربوط به خدمت در صورت الکترونیکی بودن همه یا بخشی از آن:		<b>https://www.pay.aww.co.ir</b>
	مراحل خدمت	نوع ارائه	رسانه ارتباطی خدمت
	در مرحله اطلاع رسانی خدمت	<input checked="" type="checkbox"/> الکترونیکی <input type="checkbox"/> اینترنتی (مانند وبگاه دستگاه) <input type="checkbox"/> پست الکترونیک <input checked="" type="checkbox"/> تلفن گویا یا مرکز تماس <input checked="" type="checkbox"/> سایر (با ذکر نحوه دسترسی)	<input type="checkbox"/> تلفن همراه (برنامه کاربردی) <input type="checkbox"/> ارسال پستی <input checked="" type="checkbox"/> پیام کوتاه

مراجعه به دستگاه: <input type="checkbox"/> ملی <input type="checkbox"/> استانی <input type="checkbox"/> شهرستانی		جهت احراز اصالت فرد جهت احراز اصالت مدرک نبود زیرساخت ارتباطی مناسب سایر:		<input type="checkbox"/> غیر الکترونیکی <input type="checkbox"/> <b>دکتر ضرورت مراجعه حضوری</b>			
		<input checked="" type="checkbox"/> اینترنتی (مانند وبگاه دستگاه) <input type="checkbox"/> تلفن همراه (برنامه کاربردی) <input type="checkbox"/> پست الکترونیک <input type="checkbox"/> ارسال پستی <input checked="" type="checkbox"/> تلفن گویا یا مرکز تماس <input type="checkbox"/> پیام کوتاه <input checked="" type="checkbox"/> دفاتر پیشخوان شماره قرارداد و آگذاری خدمات به دفاتر پیشخوان: <input checked="" type="checkbox"/> عناوین مشابه دفاتر پیشخوان <input type="checkbox"/> سایر (با ذکر نحوه دسترسی)		<input checked="" type="checkbox"/> الکترونیکی <input type="checkbox"/> غیر الکترونیکی		در مرحله درخواست خدمت	
مراجعه به دستگاه: <input type="checkbox"/> ملی <input type="checkbox"/> استانی <input type="checkbox"/> شهرستانی		جهت احراز اصالت فرد جهت احراز اصالت مدرک نبود زیرساخت ارتباطی مناسب سایر: تحویل مجوزها لازم از دستگاههای مرتبط		<input type="checkbox"/> <b>دکتر ضرورت مراجعه حضوری</b>		<input type="checkbox"/> غیر الکترونیکی	
		<input checked="" type="checkbox"/> اینترنتی (مانند درگاه دستگاه) <input checked="" type="checkbox"/> اینترنتی (مانند اینترنت داخلی دستگاه یا ERP) <input type="checkbox"/> پست الکترونیک <input type="checkbox"/> سایر (با ذکر نحوه دسترسی)		<input checked="" type="checkbox"/> الکترونیکی <input type="checkbox"/> غیر الکترونیکی		مرحله تولید خدمت (فرایند داخل دستگاه یا ارتباط با دیگر دستگاه ها)	
		<input checked="" type="checkbox"/> اینترنتی (مانند وبگاه دستگاه) <input type="checkbox"/> تلفن همراه (برنامه کاربردی) <input type="checkbox"/> پست الکترونیک <input type="checkbox"/> ارسال پستی <input checked="" type="checkbox"/> تلفن گویا یا مرکز تماس <input checked="" type="checkbox"/> پیام کوتاه <input checked="" type="checkbox"/> دفاتر پیشخوان شماره قرارداد و آگذاری خدمات به دفاتر پیشخوان: <input checked="" type="checkbox"/> عناوین مشابه دفاتر پیشخوان <input type="checkbox"/> سایر (با ذکر نحوه دسترسی)		<input checked="" type="checkbox"/> الکترونیکی <input type="checkbox"/> غیر الکترونیکی		در مرحله ارائه خدمت	
مراجعه به دستگاه: <input type="checkbox"/> ملی <input type="checkbox"/> استانی <input type="checkbox"/> شهرستانی		جهت احراز اصالت فرد جهت احراز اصالت مدرک نبود زیرساخت ارتباطی مناسب سایر:		<input type="checkbox"/> <b>دکتر ضرورت مراجعه حضوری</b>		<input type="checkbox"/> غیر الکترونیکی	
استعلام الکترونیکی		استعلام الکترونیکی		فیلدهای مورد تبادل		نام سامانه های دیگر	
الکترونیکی		برخط online دستهای (Batch)				۷- ارتباط خدمت با سایر سامانه ها (بانکهای اطلاعاتی) در دستگاه	
اگر استعلام غیر الکترونیکی است، استعلام توسط:		استعلام الکترونیکی		مبلغ (در صورت پرداخت هزینه)		نام سامانه های دستگاه دیگر	
		برخط online دستهای (Batch)		فیلدهای مورد تبادل		نام دستگاه دیگر	
<input type="checkbox"/> دستگاه <input checked="" type="checkbox"/> مراجعه کننده		<input type="checkbox"/> <input type="checkbox"/>		نامه تخفیفات -		بنیاد شهید و امور ایثارگران -	
۱- ثبت درخواست از طریق درگاههای موجود (پرتال، دفاتر پیشخوان، سامانه های تلفنی و ...) و تخصیص کد پیگیری/کار تابل ۲- ارزیابی و امکان سنجی تغییر ظرفیت قراردادی انشعاب آب در محل مورد تقاضا							
عناوین							

۳- انجام محاسبات و صدور صورتحساب هزینه ها و اعلام به متقاضی جهت پرداخت

۴- پرداخت هزینه ها، اعمال تغییر ظرفیت قراردادی انشعاب آب

۵- اطلاع رسانی به درخواست کننده در تمامی مراحل از طریق سامانه الکترونیکی شامل: ( پرتال ، پیام کوتاه ، ایمیل ، تلفن گویا )

۱۰- نمودار ارتباطی فرایندهای خدمت

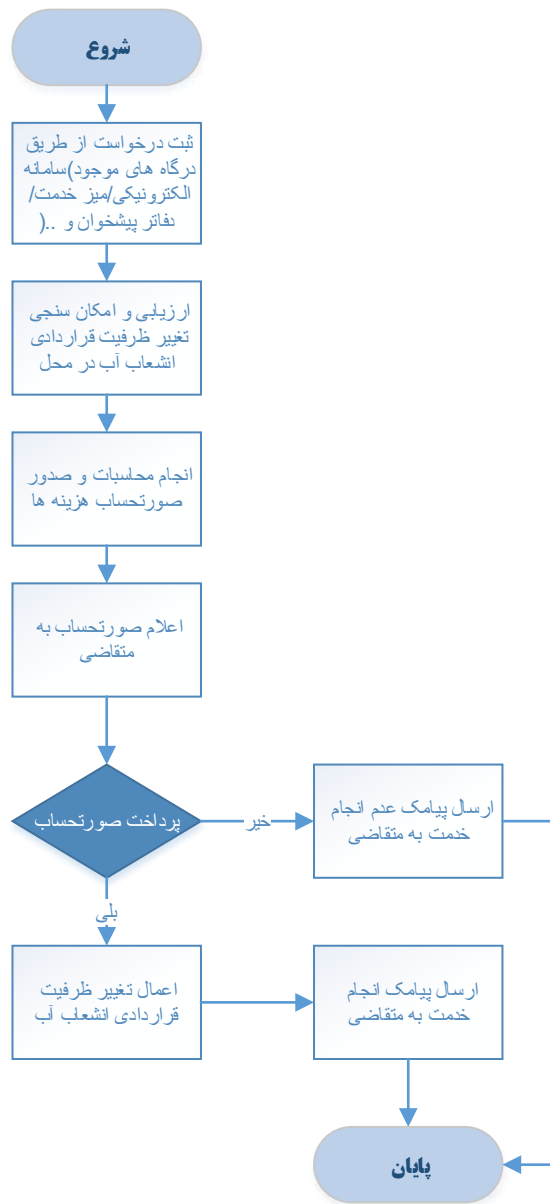

واحد مربوط :

دفتر فناوری اطلاعات

پست الکترونیک :

itahvaz@aww.co.ir

تلفن :

۰۶۱۳۴۴۵۰۵۹۹

نام و نام خانوادگی تکمیل کننده فرم :

فاطمه کاووسی قافی