

۱- عنوان خدمت: قطع موقت و وصل انشعاب		۲- شناسه خدمت ۱۵۰۳۱۴۵۳۱۱۱	
۳- ارائه دهنده خدمت	نام دستگاه اجرایی: شرکت آب و فاضلاب شهری اهواز		
	نام دستگاه مادر: شرکت مهندسی آب و فاضلاب کشور		
۴- مشخصات خدمت	شرح خدمت قطع و وصل انشعاب آب به درخواست مشترک		
	نوع خدمت <input checked="" type="checkbox"/> خدمت به شهروندان (G۲C) <input type="checkbox"/> خدمت به کسب و کار (G۲B) <input type="checkbox"/> خدمت به دیگر دستگاه های دولتی (G۲G)		
	ماهیت خدمت <input checked="" type="checkbox"/> حاکمیتی <input type="checkbox"/> تصدی گری		
	سطح خدمت <input type="checkbox"/> ملی <input type="checkbox"/> منطقه ای <input type="checkbox"/> استانی <input checked="" type="checkbox"/> شهری <input type="checkbox"/> روستایی		
	رویداد مرتبط با: <input checked="" type="checkbox"/> تولد <input type="checkbox"/> آموزش <input type="checkbox"/> سلامت <input type="checkbox"/> مالیات <input type="checkbox"/> کسب و کار <input type="checkbox"/> تامین اجتماعی <input type="checkbox"/> ثبت مالکیت <input checked="" type="checkbox"/> تاسیسات شهری <input type="checkbox"/> بیمه <input type="checkbox"/> ازدواج <input type="checkbox"/> بازنشستگی <input type="checkbox"/> مدارک و گواهینامه ها <input type="checkbox"/> وفات <input type="checkbox"/> سایر		
	نحوه آغاز خدمت <input checked="" type="checkbox"/> تقاضای گیرنده خدمت <input type="checkbox"/> فرارسیدن زمانی مشخص <input type="checkbox"/> رخداد رویدادی مشخص <input type="checkbox"/> تشخیص دستگاه <input type="checkbox"/> سایر: ...		
	مدارک لازم برای انجام خدمت تکمیل فرم درخواست تسویه حساب بدهی آب بهاء حق انشعاب آب و فاضلاب تصویر شناسنامه و کارت ملی		
	قوانین و مقررات بالادستی آئین نامه عملیاتی و شرایط عمومی تعرفه های آب و فاضلاب تعرفه های ابلاغی سالیانه		
	آمار تعداد خدمت گیرندگان بر حسب مورد ۵۰۶ خدمت گیرندگان در: ماه <input type="checkbox"/> فصل <input type="checkbox"/> سال <input checked="" type="checkbox"/>		
	متوسط مدت زمان ارائه خدمت: حداکثر یک روز		
تواتر <input checked="" type="checkbox"/> یکبار برای همیشه ... بار در: ماه <input type="checkbox"/> فصل <input type="checkbox"/> سال			
تعداد بار مراجعه حضوری یک بار			
۵- جزئیات خدمت	هزینه ارائه خدمت (ریال) به خدمت گیرندگان مبلغ (مبالغ) شماره حساب (های) بانکی پرداخت بصورت الکترونیک		
	۲۵۰,۰۰۰ الی ۷۸۷,۵۰۰ ۲۱۷۵۱۶۲۲۱۶۰۰۸ <input checked="" type="checkbox"/>		
	<input type="checkbox"/>		
	<input type="checkbox"/>		
۶- نحوه دسترسی به خدمت	آدرس دقیق و مستقیم خدمت در وبگاه در صورت الکترونیکی بودن همه یا بخشی از آن www.aww.co.ir		
	در هر شرکت از طریق وب سایت آن شرکت انجام می گیرد.		
	نام سامانه مربوط به خدمت در صورت الکترونیکی بودن همه یا بخشی از آن: سامانه خدمات الکترونیک آب و فاضلاب اهواز		
	مراحل خدمت		نوع ارائه
	در مرحله اطلاع رسانی خدمت		<input checked="" type="checkbox"/> الکترونیکی <input type="checkbox"/> اینترنتی (مانند وبگاه دستگاه) <input type="checkbox"/> پست الکترونیک <input type="checkbox"/> تلفن گویا یا مرکز تماس <input type="checkbox"/> سایر (با ذکر نحوه دسترسی) <input type="checkbox"/> تلفن همراه (برنامه کاربردی) <input type="checkbox"/> ارسال پستی <input type="checkbox"/> پیام کوتاه

مراجعه به دستگاه: ملی <input type="checkbox"/> استانی <input type="checkbox"/> شهرستانی <input checked="" type="checkbox"/>		جهت احراز اصالت فرد <input type="checkbox"/> جهت احراز اصالت مدرک <input type="checkbox"/> نبود زیرساخت ارتباطی مناسب <input type="checkbox"/> سایر: <input type="checkbox"/>		ذکر ضرورت مراجعه حضوری	<input type="checkbox"/> غیر الکترونیکی	
		اینترنتی (مانند وبگاه دستگاه) <input type="checkbox"/> تلفن همراه (برنامه کاربردی) <input type="checkbox"/> پست الکترونیک <input type="checkbox"/> ارسال پستی <input type="checkbox"/> تلفن گویا یا مرکز تماس <input type="checkbox"/> پیام کوتاه <input type="checkbox"/> دفاتر پیشخوان <input checked="" type="checkbox"/> شماره قرارداد و اگذاری خدمات به دفاتر پیشخوان: عناوین مشابه دفاتر پیشخوان <input type="checkbox"/> سایر (با ذکر نحوه دسترسی) <input type="checkbox"/>			<input checked="" type="checkbox"/> الکترونیکی	در مرحله درخواست خدمت
مراجعه به دستگاه: ملی <input type="checkbox"/> استانی <input type="checkbox"/> شهرستانی <input checked="" type="checkbox"/>		جهت احراز اصالت فرد <input type="checkbox"/> جهت احراز اصالت مدرک <input checked="" type="checkbox"/> نبود زیرساخت ارتباطی مناسب <input checked="" type="checkbox"/> سایر: <input type="checkbox"/>		ذکر ضرورت مراجعه حضوری	<input checked="" type="checkbox"/> غیر الکترونیکی	
		اینترنتی (مانند درگاه دستگاه) <input checked="" type="checkbox"/> اینترانتی (مانند اینترانت داخلی دستگاه یا ERP) <input type="checkbox"/> پست الکترونیک <input type="checkbox"/> سایر (با ذکر نحوه دسترسی) <input type="checkbox"/>			<input checked="" type="checkbox"/> الکترونیکی	مرحله تولید خدمت (فرایند داخل دستگاه یا ارتباط با دیگر دستگاه ها)
		مراجعه ارزیاب به محل جهت بررسی امکان و اگذاری		ذکر ضرورت: مراجعه حضوری	<input checked="" type="checkbox"/> غیر الکترونیکی	
		اینترنتی (مانند وبگاه دستگاه) <input checked="" type="checkbox"/> تلفن همراه (برنامه کاربردی) <input type="checkbox"/> پست الکترونیک <input type="checkbox"/> ارسال پستی <input type="checkbox"/> تلفن گویا یا مرکز تماس <input type="checkbox"/> پیام کوتاه <input type="checkbox"/> دفاتر پیشخوان <input type="checkbox"/> شماره قرارداد و اگذاری خدمات به دفاتر پیشخوان: عناوین مشابه دفاتر پیشخوان <input type="checkbox"/> سایر (با ذکر نحوه دسترسی) <input type="checkbox"/>			<input checked="" type="checkbox"/> الکترونیکی	در مرحله ارائه خدمت
مراجعه به دستگاه: ملی <input type="checkbox"/> استانی <input type="checkbox"/> شهرستانی <input checked="" type="checkbox"/>		جهت احراز اصالت فرد <input type="checkbox"/> جهت احراز اصالت مدرک <input type="checkbox"/> نبود زیرساخت ارتباطی مناسب <input type="checkbox"/> سایر: انجام خدمت در محل <input checked="" type="checkbox"/>		ذکر ضرورت مراجعه حضوری	<input checked="" type="checkbox"/> غیر الکترونیکی	
با توجه به عدم وجود سیستم متمرکز خدمات مشترکین در شرکتهای تابعه، هر شرکت با توجه به ظرفیت ها و محدودیت های موجود، خدمات را به صورت الکترونیکی، نیمه الکترونیکی و غیر الکترونیکی ارائه می دهند.						
استعلام		استعلام الکترونیکی		فیلدهای مورد تبادل		نام سامانه های دیگر
غیر الکترونیکی	Batch	online	برخط			
<input checked="" type="checkbox"/>	<input type="checkbox"/>	<input type="checkbox"/>	<input type="checkbox"/>			بانک اطلاعاتی نرم افزار فروش
<input checked="" type="checkbox"/>	<input type="checkbox"/>	<input type="checkbox"/>	<input type="checkbox"/>			
<input type="checkbox"/>	<input type="checkbox"/>	<input type="checkbox"/>	<input type="checkbox"/>			
<input type="checkbox"/>	<input type="checkbox"/>	<input type="checkbox"/>	<input type="checkbox"/>			
اگر استعلام غیر الکترونیکی است، استعلام توسط:		استعلام الکترونیکی	مبلغ (در صورت پرداخت هزینه)	فیلدهای مورد تبادل	نام سامانه های دستگاه دیگر	نام دستگاه دیگر
		online	برخط			
		Batch	دستگاهی			
۷- ارتباط خدمت با سایر سامانه ها (بانکهای اطلاعاتی) در دستگاه						
۸- ارتباط خدمت با سایر						

<input type="checkbox"/> دستگاه <input type="checkbox"/> مراجعه کننده	<input type="checkbox"/>					
<input type="checkbox"/> دستگاه <input type="checkbox"/> مراجعه کننده	<input type="checkbox"/>					
<input type="checkbox"/> دستگاه <input type="checkbox"/> مراجعه کننده	<input type="checkbox"/>					
<input type="checkbox"/> دستگاه <input type="checkbox"/> مراجعه کننده	<input type="checkbox"/>					

## فرآیند قطع و وصل

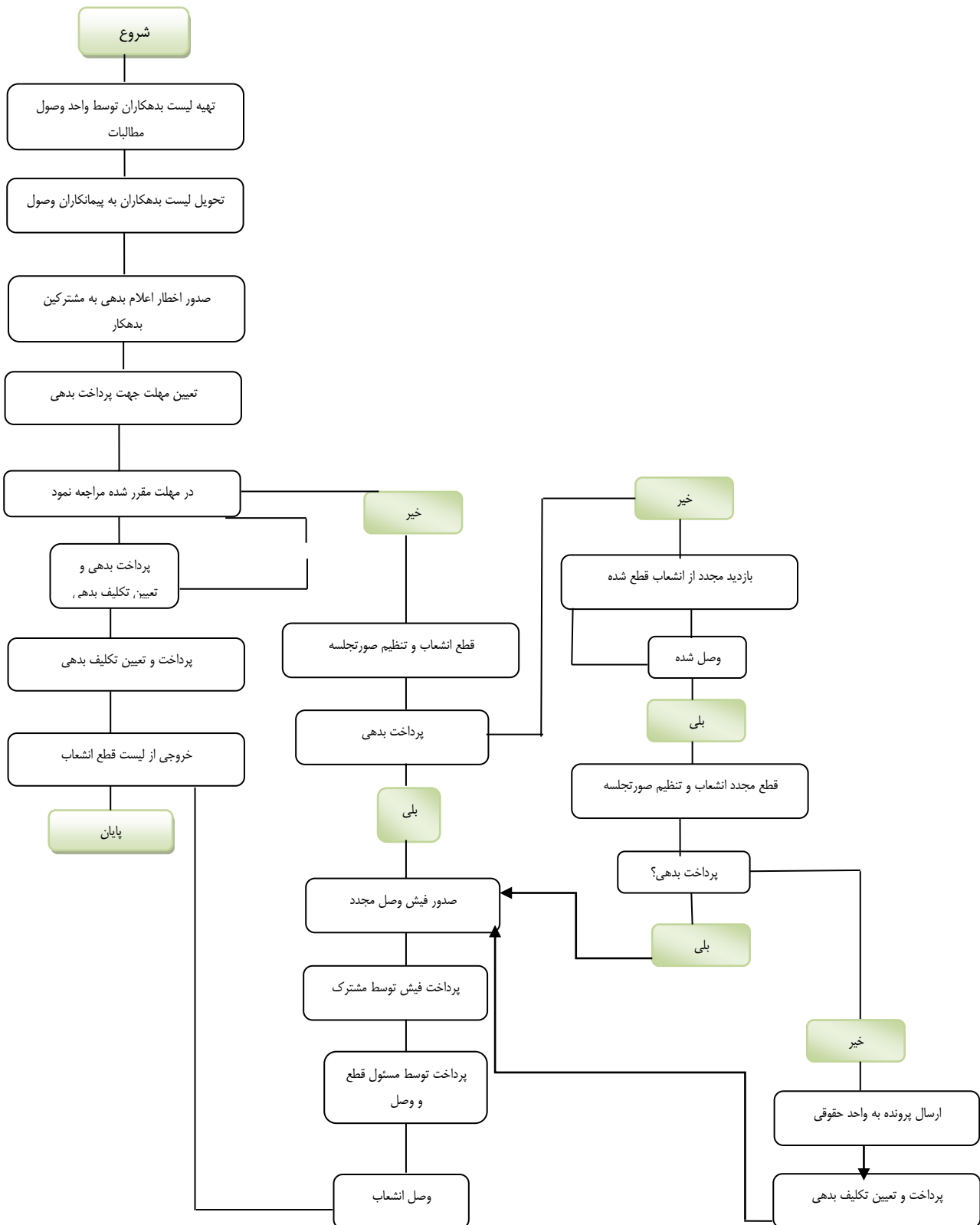

واحد مربوط: دفتر آمار و فن آوری اطلاعات	پست الکترونیک: info@aww.co.ir	تلفن: ۰۶۱۳۴۴۵۰۵۹۹	نام و نام خانوادگی تکمیل کننده فرم: احمد صفدری زاده
--	----------------------------------	----------------------	--

