

فرم شناسنامه خدمت دستگاه اجرایی

ضمیمه ۱

۱- عنوان خدمت: نصب سیفون اضافی		۲- شناسه خدمت ۱۵۰۳۱۴۵۳۱۱۰	
۳- ارائه دهنده خدمت	نام دستگاه اجرایی: شرکت آب و فاضلاب شهری اهواز		
	نام دستگاه مادر: شرکت مهندسی آب و فاضلاب کشور		
۴- مشخصات خدمت	شرح خدمت نصب انشعاب دوم یا سوم فاضلاب ملک براساس درخواست متقاضی و در صورت وجود شرایط لازم		
	نوع خدمت <input checked="" type="checkbox"/> خدمت به شهروندان (G۲C) <input type="checkbox"/> خدمت به کسب و کار (G۲B) <input type="checkbox"/> خدمت به دیگر دستگاه های دولتی (G۲G)		
	ماهیت خدمت <input checked="" type="checkbox"/> حاکمیتی <input type="checkbox"/> تصدی گری		
	سطح خدمت <input type="checkbox"/> ملی <input type="checkbox"/> منطقه ای <input type="checkbox"/> استانی <input checked="" type="checkbox"/> شهری <input type="checkbox"/> روستایی		
	رویداد مرتبط با: <input checked="" type="checkbox"/> تولد <input type="checkbox"/> آموزش <input type="checkbox"/> سلامت <input type="checkbox"/> مالیات <input type="checkbox"/> کسب و کار <input type="checkbox"/> تامین اجتماعی <input type="checkbox"/> ثبت مالکیت <input checked="" type="checkbox"/> تاسیسات شهری <input type="checkbox"/> بیمه <input type="checkbox"/> ازدواج <input type="checkbox"/> بازنشستگی <input type="checkbox"/> مدارک و گواهینامه ها <input type="checkbox"/> وفات <input type="checkbox"/> سایر		
	نحوه آغاز خدمت <input checked="" type="checkbox"/> تقاضای گیرنده خدمت <input type="checkbox"/> فرارسیدن زمانی مشخص <input type="checkbox"/> رخداد رویدادی مشخص <input type="checkbox"/> تشخیص دستگاه <input type="checkbox"/> سایر: ...		
	مدارک لازم برای انجام خدمت تکمیل فرم درخواست تسویه حساب بدهی آب بهاء حق انشعاب آب و فاضلاب تصویر سند مالکیت یا بنچاق معتبر پروانه ساختمانی یا پایان کار تصویر شناسنامه و کارت ملی		
	قوانین و مقررات بالادستی آئین نامه عملیاتی و شرایط عمومی تعرفه های آب و فاضلاب تعرفه های ابلاغی سالیانه		
	آمار تعداد خدمت گیرندگان بر حسب مورد ۱۰ خدمت گیرندگان در: ماه <input type="checkbox"/> فصل <input type="checkbox"/> سال <input checked="" type="checkbox"/>		
	متوسط مدت زمان ارائه خدمت: حداکثر یک روز		
تواتر <input checked="" type="checkbox"/> یکبار برای همیشه ... بار در: ماه <input type="checkbox"/> فصل <input type="checkbox"/> سال			
تعداد بار مراجعه حضوری یک بار			
۵- جزئیات خدمت	مبلغ (مبالغ)		شماره حساب (های) بانکی
	میانگین ۵۰۴۹۰۰۰		۲۱۷۵۱۶۲۲۱۶۰۰۸
			پرداخت بصورت الکترونیک <input checked="" type="checkbox"/>
			<input type="checkbox"/>
آدرس دقیق و مستقیم خدمت در وبگاه در صورت الکترونیکی بودن همه یا بخشی از آن www.aww.co.ir			
در هر شرکت از طریق وب سایت آن شرکت انجام می گیرد.			
نام سامانه مربوط به خدمت در صورت الکترونیکی بودن همه یا بخشی از آن: سامانه خدمات الکترونیک آب و فاضلاب اهواز			
۶- نحوه دسترسی به خدمت	مراحل خدمت		نوع ارائه
	در مرحله اطلاع رسانی خدمت		<input checked="" type="checkbox"/> الکترونیکی <input type="checkbox"/> اینترنتی (مانند وبگاه دستگاه) <input type="checkbox"/> پست الکترونیک <input type="checkbox"/> تلفن گویا یا مرکز تماس <input type="checkbox"/> سایر (با ذکر نحوه دسترسی)
رسانه ارتباطی خدمت تلفن همراه (برنامه کاربردی) <input type="checkbox"/> ارسال پستی <input type="checkbox"/> پیام کوتاه <input type="checkbox"/>			



دستگاه <input type="checkbox"/>	<input type="checkbox"/>					
مراجعه کننده <input type="checkbox"/>						
دستگاه <input type="checkbox"/>	<input type="checkbox"/>					
مراجعه کننده <input type="checkbox"/>						
دستگاه <input type="checkbox"/>	<input type="checkbox"/>					
مراجعه کننده <input type="checkbox"/>						

۹- معاونین فرایندهای خدمت

### فرآیند نصب سیفون اضافی

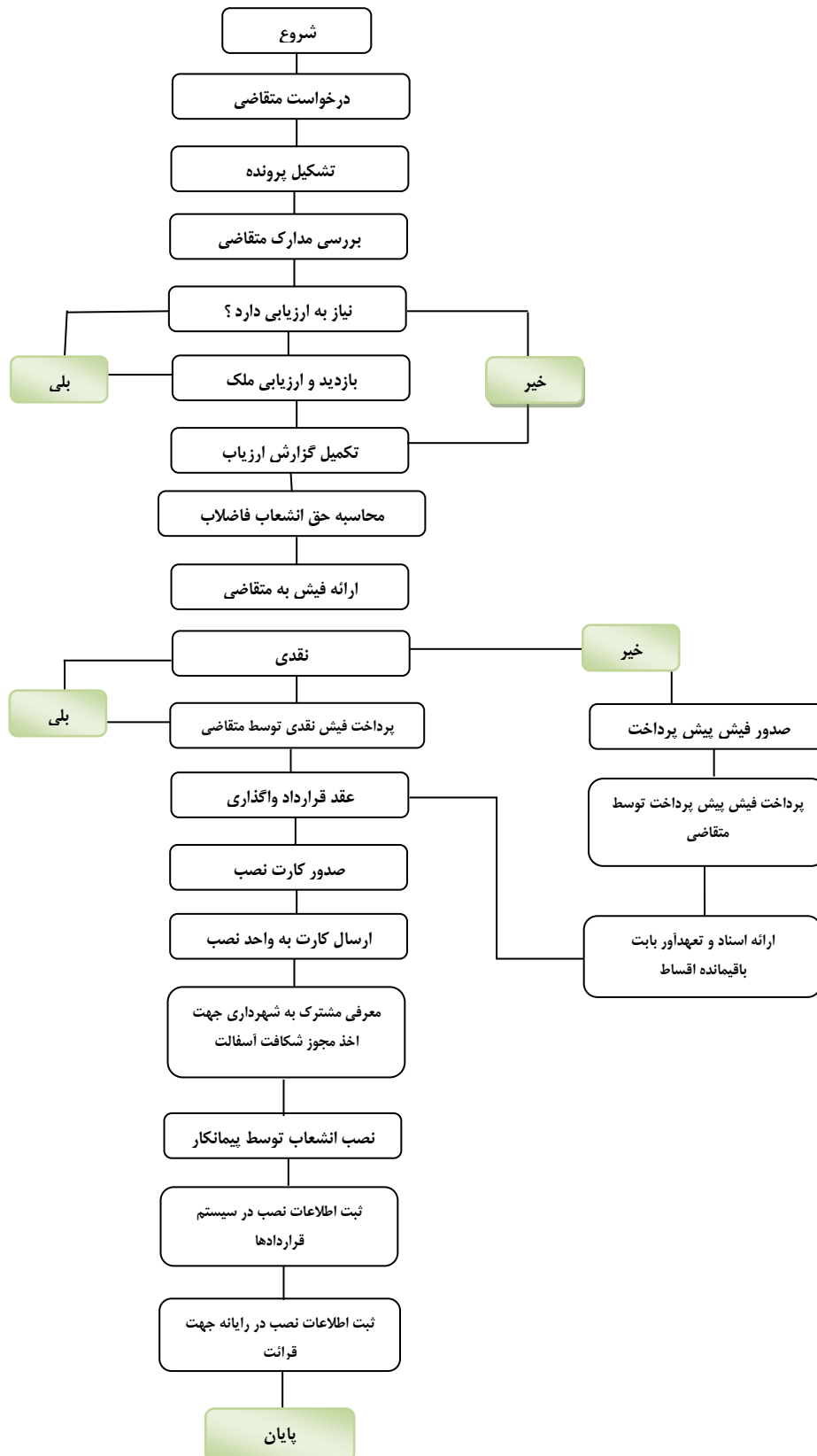

<p>واحد مربوطه: دفتر آمار و فن آوری اطلاعات</p>	<p>پست الکترونیک: info@aww.co.ir</p>	<p>تلفن: ۰۶۱۳۴۴۵۰۵۹۹</p>	<p>نام و نام خانوادگی تکمیل کننده فرم: احمد صفدری زاده</p>
---	--	------------------------------	--

