

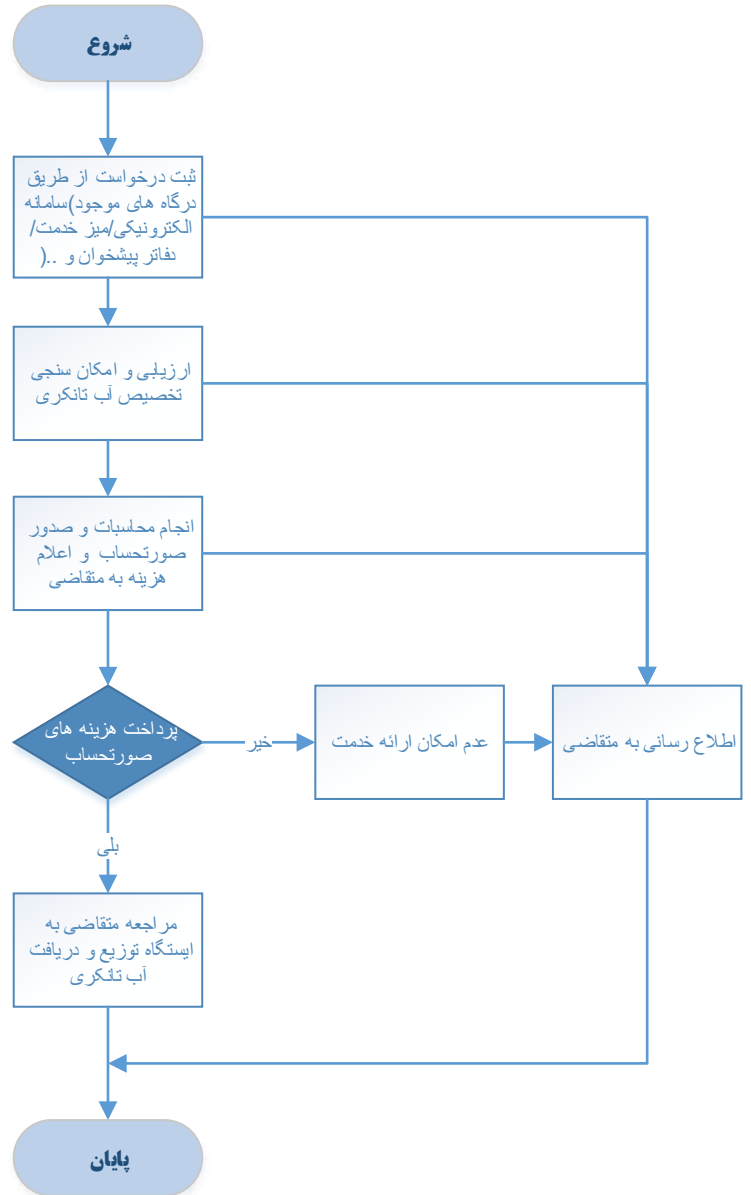

۱- عنوان خدمت: فروش آب تانکری		۲- شناسه خدمت: ۱۵۰۳۱۴۵۳۱۱۹		
۳- آرایه دسته خدمت	نام دستگاه اجرایی: شرکت آب و فاضلاب اهواز			
	نام دستگاه مادر: شرکت مهندسی آب و فاضلاب کشور			
۴- مشخصات خدمت	شرح خدمت این فرآیند برای ارائه خدمت فروش آب تانکری با رعایت مفاد بند ۴۲-۴ آیین نامه عملیاتی و شرایط عمومی تعرفه های آب و فاضلاب صورت می پذیرد.			
	نوع خدمت	<input checked="" type="checkbox"/> خدمت به شهروندان (G2C) <input type="checkbox"/> خدمت به کسب و کار (G2B) <input type="checkbox"/> خدمت به دیگر دستگاه های دولتی (G2G)		
	ماهیت خدمت	<input type="checkbox"/> حاکمیتی <input checked="" type="checkbox"/> تصدی گری		
	سطح خدمت	<input type="checkbox"/> ملی <input type="checkbox"/> منطقه ای <input type="checkbox"/> استانی <input checked="" type="checkbox"/> شهری <input type="checkbox"/> روستایی		
	رویداد مرتبط با:	<input type="checkbox"/> تولد <input type="checkbox"/> آموزش <input type="checkbox"/> سلامت <input type="checkbox"/> مالیات <input checked="" type="checkbox"/> کسب و کار <input type="checkbox"/> تامین اجتماعی <input type="checkbox"/> ثبت مالکیت <input checked="" type="checkbox"/> تاسیسات شهری <input type="checkbox"/> بیمه <input type="checkbox"/> ازدواج <input type="checkbox"/> بازنشستگی <input type="checkbox"/> مدارک و گواهینامه ها <input type="checkbox"/> وفات <input type="checkbox"/> سایر		
	نحوه آغاز خدمت	<input checked="" type="checkbox"/> تقاضای گیرنده خدمت <input type="checkbox"/> فرارسیدن زمانی مشخص <input type="checkbox"/> رخداد رویدادی مشخص <input type="checkbox"/> تشخیص دستگاه <input type="checkbox"/> سایر: ...		
	مدارک لازم برای انجام خدمت	تکمیل فرم درخواست فیش واریزی پرداخت هزینه		
	قوانین و مقررات بالادستی	آیین نامه عملیاتی و شرایط عمومی تعرفه های آب و فاضلاب تعرفه های ابلاغی سالیانه		
	۵- جزئیات خدمت	آمار تعداد خدمت گیرندگان متوسط مدت زمان آرایه خدمت: متوسط ۲۴ ساعت		
		تواتر	<input type="checkbox"/> یکبار برای همیشه <input checked="" type="checkbox"/> یکبار در: ماه <input type="checkbox"/> فصل <input type="checkbox"/> سال	
تعداد بار مراجعه حضوری		یکبار		
هزینه آرایه خدمت (ریال) به خدمت گیرندگان		مبلغ (مبالغ) //////////////// بر اساس تعرفه های ابلاغی ۲۱۷۵۱۶۲۲۱۶۰۰۸		
۶- نحوه دسترسی به خدمت	آدرس دقیق و مستقیم خدمت در وبگاه در صورت الکترونیکی بودن همه یا بخشی از آن https://www.aww.co.ir میز خدمت الکترونیکی			
	نام سامانه مربوط به خدمت در صورت الکترونیکی بودن همه یا بخشی از آن: https://www.pay.aww.co.ir			
	مراحل خدمت	نوع ارائه	رسانه ارتباطی خدمت	
	در مرحله اطلاع رسانی خدمت	<input checked="" type="checkbox"/> الکترونیکی	<input checked="" type="checkbox"/> اینترنتی (مانند وبگاه دستگاه) <input type="checkbox"/> پست الکترونیک <input checked="" type="checkbox"/> تلفن گویا یا مرکز تماس <input type="checkbox"/> سایر (با ذکر نحوه دسترسی)	<input type="checkbox"/> تلفن همراه (برنامه کاربردی) <input type="checkbox"/> ارسال پستی <input checked="" type="checkbox"/> پیام کوتاه
		<input type="checkbox"/> غیر الکترونیکی	<input type="checkbox"/> غیر الکترونیکی ذکر ضرورت مراجعه حضوری	جهت احراز اصالت فرد جهت احراز اصالت مدرک نبود زیرساخت ارتباطی مناسب سایر:
مراجعه به دستگاه: <input type="checkbox"/> ملی <input type="checkbox"/> استانی <input type="checkbox"/> شهرستانی				

<input type="checkbox"/> الکترونیکی <input type="checkbox"/> غیر الکترونیکی	در مرحله درخواست خدمت در مرحله تولید خدمت (فرایند داخل دستگاه یا ارتباط با دیگر دستگاه ها)		<input type="checkbox"/> الکترونیکی <input type="checkbox"/> غیر الکترونیکی		ایتترنتی (مانند وبگاه دستگاه) <input type="checkbox"/> ایتترنتی (مانند ایترانت داخلی دستگاه یا ERP) <input type="checkbox"/> پست الکترونیک <input type="checkbox"/> تلفن گویا یا مرکز تماس <input type="checkbox"/> دفاتر پیشخوان <input type="checkbox"/> شماره قرارداد و آگذاری خدمات به دفاتر پیشخوان: عناوین مشابه دفاتر پیشخوان <input type="checkbox"/> سایر (با ذکر نحوه دسترسی) <input type="checkbox"/>	ایتترنتی (مانند وبگاه دستگاه) <input type="checkbox"/> ایتترنتی (مانند ایترانت داخلی دستگاه یا ERP) <input type="checkbox"/> پست الکترونیک <input type="checkbox"/> تلفن گویا یا مرکز تماس <input type="checkbox"/> دفاتر پیشخوان <input type="checkbox"/> شماره قرارداد و آگذاری خدمات به دفاتر پیشخوان: عناوین مشابه دفاتر پیشخوان <input type="checkbox"/> سایر (با ذکر نحوه دسترسی) <input type="checkbox"/>	جهت احراز اصالت فرد <input type="checkbox"/> جهت احراز اصالت مدرک <input type="checkbox"/> نبود زیرساخت ارتباطی مناسب <input type="checkbox"/> سایر: <input type="checkbox"/>	دکر ضرورت مراجعه حضوری	مراجعه به دستگاه: <input type="checkbox"/> ملی <input type="checkbox"/> استانی <input type="checkbox"/> شهرستانی		
	مراجعه به دستگاه: <input type="checkbox"/> ملی <input type="checkbox"/> استانی <input type="checkbox"/> شهرستانی										
<input type="checkbox"/> الکترونیکی <input type="checkbox"/> غیر الکترونیکی	در مرحله ارائه خدمت		<input type="checkbox"/> الکترونیکی <input type="checkbox"/> غیر الکترونیکی		ایتترنتی (مانند وبگاه دستگاه) <input type="checkbox"/> ایتترنتی (مانند ایترانت داخلی دستگاه یا ERP) <input type="checkbox"/> پست الکترونیک <input type="checkbox"/> تلفن گویا یا مرکز تماس <input type="checkbox"/> دفاتر پیشخوان <input type="checkbox"/> شماره قرارداد و آگذاری خدمات به دفاتر پیشخوان: عناوین مشابه دفاتر پیشخوان <input type="checkbox"/> سایر (با ذکر نحوه دسترسی) <input type="checkbox"/>	جهت احراز اصالت فرد <input type="checkbox"/> جهت احراز اصالت مدرک <input type="checkbox"/> نبود زیرساخت ارتباطی مناسب <input type="checkbox"/> سایر: <input type="checkbox"/>	دکر ضرورت مراجعه حضوری	مراجعه به دستگاه: <input type="checkbox"/> ملی <input type="checkbox"/> استانی <input type="checkbox"/> شهرستانی			
	مراجعه به دستگاه: <input type="checkbox"/> ملی <input type="checkbox"/> استانی <input type="checkbox"/> شهرستانی										
نام سامانه های دیگر	فیلدهای مورد تبادل		استعلام الکترونیکی <input type="checkbox"/>		نام دستگاه دیگر نام سامانه های دیگر	مبلغ (در صورت پرداخت هزینه)	فیلدهای مورد تبادل	استعلام الکترونیکی <input type="checkbox"/>	اگر استعلام غیر الکترونیکی است، استعلام توسط:		
	استعلام الکترونیکی <input type="checkbox"/>		استعلام الکترونیکی <input type="checkbox"/>							نام دستگاه دیگر نام سامانه های دیگر	
۷- ارتباط خدمت با سایر سامانه ها (بانکهای اطلاعاتی)		۸- ارتباط خدمت با سایر دستگاههای دیگر		۹- عناوین فرایندهای خدمت		۱- ثبت درخواست از طریق درگاههای موجود (پرتال، دفاتر پیشخوان، سامانه های تلفنی و ...)، تخصیص کد پیگیری / کارتابل		۲- ارزیابی و امکان سنجی تخصیص آب تانکری		۳- صدور صورتحساب و اعلام هزینه به متقاضی	
۸- ارتباط خدمت با سایر دستگاههای دیگر		۹- عناوین فرایندهای خدمت		۱- ثبت درخواست از طریق سامانه الکترونیکی شامل: (پرتال، پیام کوتاه، ایمیل، تلفن گویا)		۲- ارزیابی و امکان سنجی تخصیص آب تانکری		۳- صدور صورتحساب و اعلام هزینه به متقاضی		۴- پرداخت صورتحساب و مراجعه به ایستگاه توزیع و دریافت آب تانکری	
۸- ارتباط خدمت با سایر دستگاههای دیگر		۹- عناوین فرایندهای خدمت		۱- ثبت درخواست از طریق سامانه الکترونیکی شامل: (پرتال، پیام کوتاه، ایمیل، تلفن گویا)		۲- ارزیابی و امکان سنجی تخصیص آب تانکری		۳- صدور صورتحساب و اعلام هزینه به متقاضی		۴- پرداخت صورتحساب و مراجعه به ایستگاه توزیع و دریافت آب تانکری	



<p>واحد مربوط : دفتر آمار و فناوری اطلاعات</p>	<p>پست الکترونیک : ltahvaz@aww.co.ir</p>	<p>تلفن : +۶۱۳۴۴۵۰۵۹۹</p>	<p>نام و نام خانوادگی تکمیل کننده فرم : فاطمه کاووسی قافی</p>
---	---	--------------------------------------	--